



QUÈ FER EN CAS D'INCENDI?

FIREPRIME

European Programme for Wildfire-Prepared Communities

FIREPRIME és un projecte de:



UNIVERSITAT POLITÈCNICA DE CATALUNYA BARCELONATECH



Universitat Oberta de Catalunya



Research Institutes of Sweden



Co-funded by the European Union

FIREPRIME està cofinançat per la European Union Civil Protection (Projecte GA101140381, FIREPRIME UCPM-2023-KAPP). Tanmateix, les opinions i punts de vista expressats en aquest document són únicament els de l'autor o autors i no reflecteixen necessàriament els de la Unió Europea o de la Comissió Europea. Ni la Unió Europea ni l'autoritat que atorga l'ajuda poden ser considerades responsables d'aquests.

JUGADORS

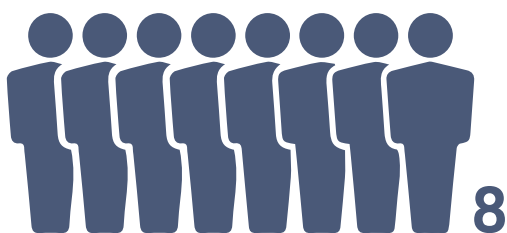

DURADA



EDAT



El nombre de jugadors és indiferent, però es recomana un grup reduït de **8 persones màxim** per a fomentar el debat.

15 minuts.

8-16 anys.

OBJECTIUS D'APRENTATGE

Aprendre les **accions bàsiques** que cal tenir en compte si un incendi forestal s'aproxima o arriba a la teva llar.

OBJECTIUS DEL JOC

Es mostren diferents targetes, algunes d'elles correctes i algunes errònies, sobre què fer en cas que s'aproximi un incendi a la llar. L'objectiu és seleccionar les targetes correctes i comentar-les en grup.

MATERIAL



Targetes impreses
(Annex per imprimir).

MECÀNICA DEL JOC

El joc requereix d'un facilitador que introdueixi la dinàmica del joc i guïi els participants en les accions que cal fer en cas d'incendi forestal.

Es reparteixen les targetes damunt del terra o d'una taula de manera que quedin ben repartides, sense superposar-les. Els participants es col·loquen en fila a uns 20 metres de les targetes i el moderador els dos la sortida, un per un, per tal que corrin fins les targetes i cadascú en seleccioni una que cregui que inclou una acció correcta. Cada participant té 5 segons per a decidir la targeta que tria. El joc acaba quan algun dels participants considera que ja no queden targetes correctes.

Posteriorment, en grup i amb l'ajuda del facilitador, es discuteix targeta per targeta sobre la seva idoneïtat en cas d'incendi. Cada participants ha d'explicar perquè ha triat les seves targetes i parlar-ho en grup imaginant si seria efectiva en situació real d'incendi forestal.

Posteriorment cal repassar les targetes no seleccionades per a comprovar que no n'hi hagi cap de correcta que no s'hagi agafat.

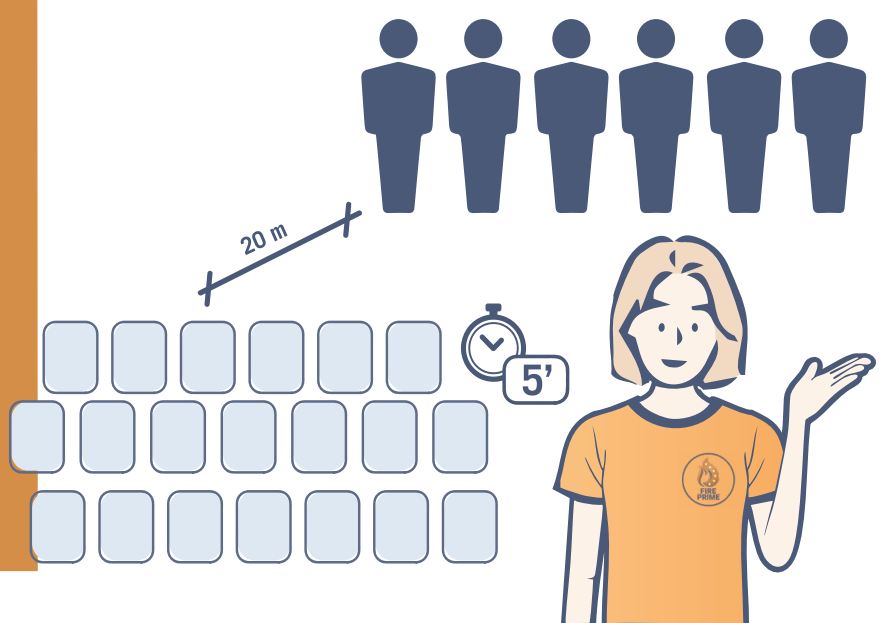

MECÀNICA DEL JOC

Les targetes tracten els següents punts:

Targetes **correctes**:

- Mantingues la calma
- Retira els objectes inflamables del voltant de la casa
- Tanca les finestres
- Tanca el pas general del gas
- Es recomana tenir una llanterna
- Que res impedeixi el pas dels equips d'emergència
- Porta un calçat adequat (Imatge botes)
- Agafa només l'imprescindible (Imatge documentació, medicaments, documents importants...)
- No surtis de casa fins que el foc hagi passat
- No surtis de casa sense el consentiment de les autoritats o en cas d'extrema urgència.
- Posa tovalles humides sota la porta
- Amb fum respira arran de terra
- Amb fum usa un mocador moll per respirar-hi a través

Targetes **incorrectes**:

- Que el pànic t'activi
- Obre les finestres
- Si no tens una llanterna es recomana portar un fanal
- Treu les coses de valor fora de casa
- Porta un calçat adequat (Imatge xanquetes)
- Agafa només l'imprescindible (Imatge consola, videojocs...)
- Surt de casa a la primera senyal de foc
- Amb fum aguanta la respiració



FONTS

Recomanacions d'incendis forestals de la Generalitat de Catalunya, Departament d'Interior i Seguretat Pública. Protecció Civil.





Mantingues la calma



**Entra en pànic i
actua per impulsos**



**Retira els objectes
inflamables del
voltant de la casa**

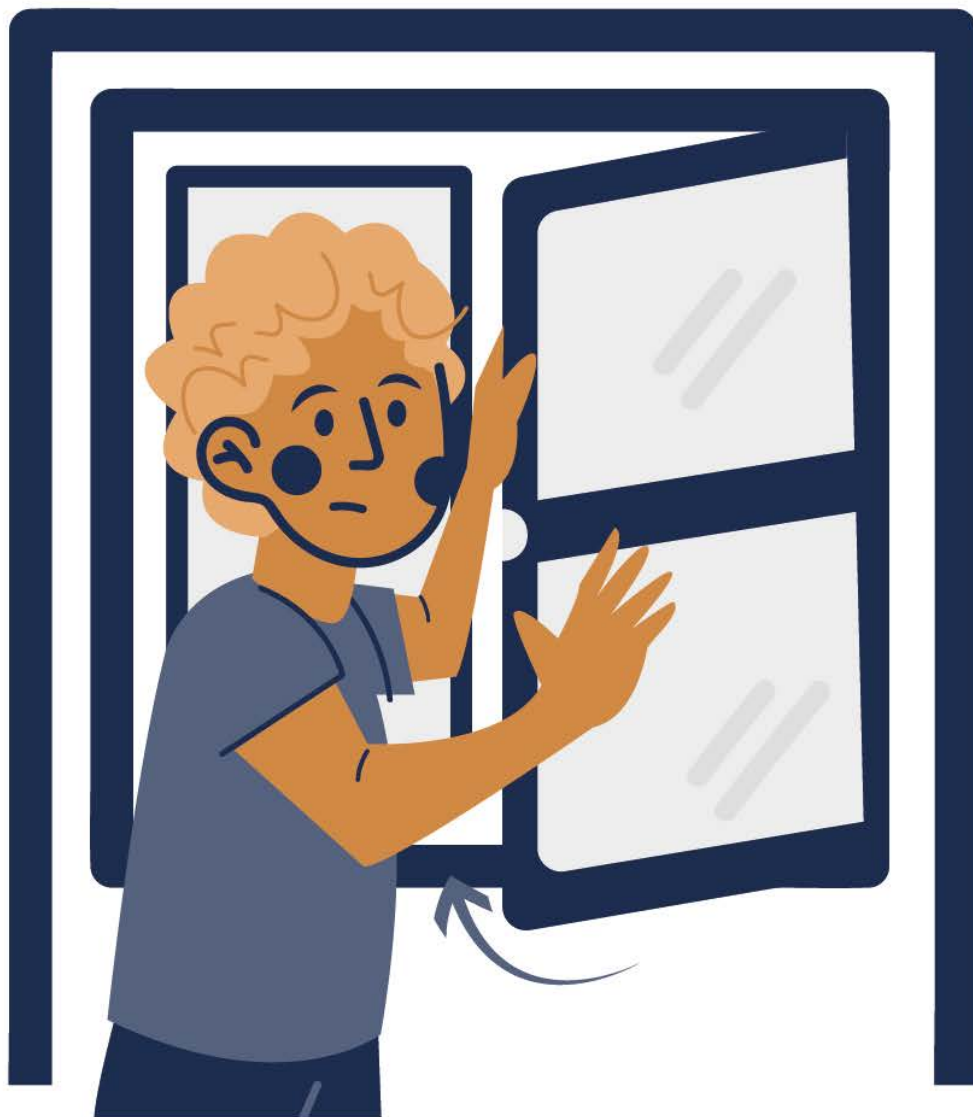

Tanca les finestres



Obre les finestres

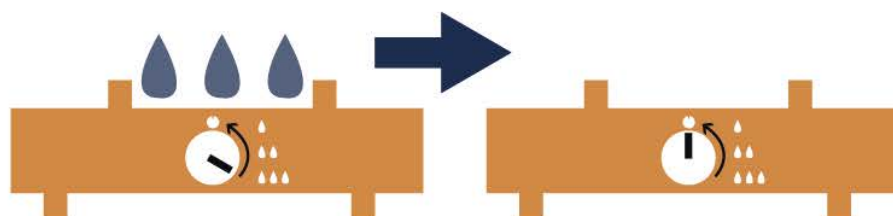

**Tanca el pas general
del gas**



**És recomanable
portar una llanterna**



**Si no tens
una llanterna,
es recomana
portar un fanal**



**Treu les coses de
valor fora de casa**



**Que res impedeixi el
pas als equips
d'emergència**



**Porta un calçat
adequat**



**Porta un calçat
adequat**

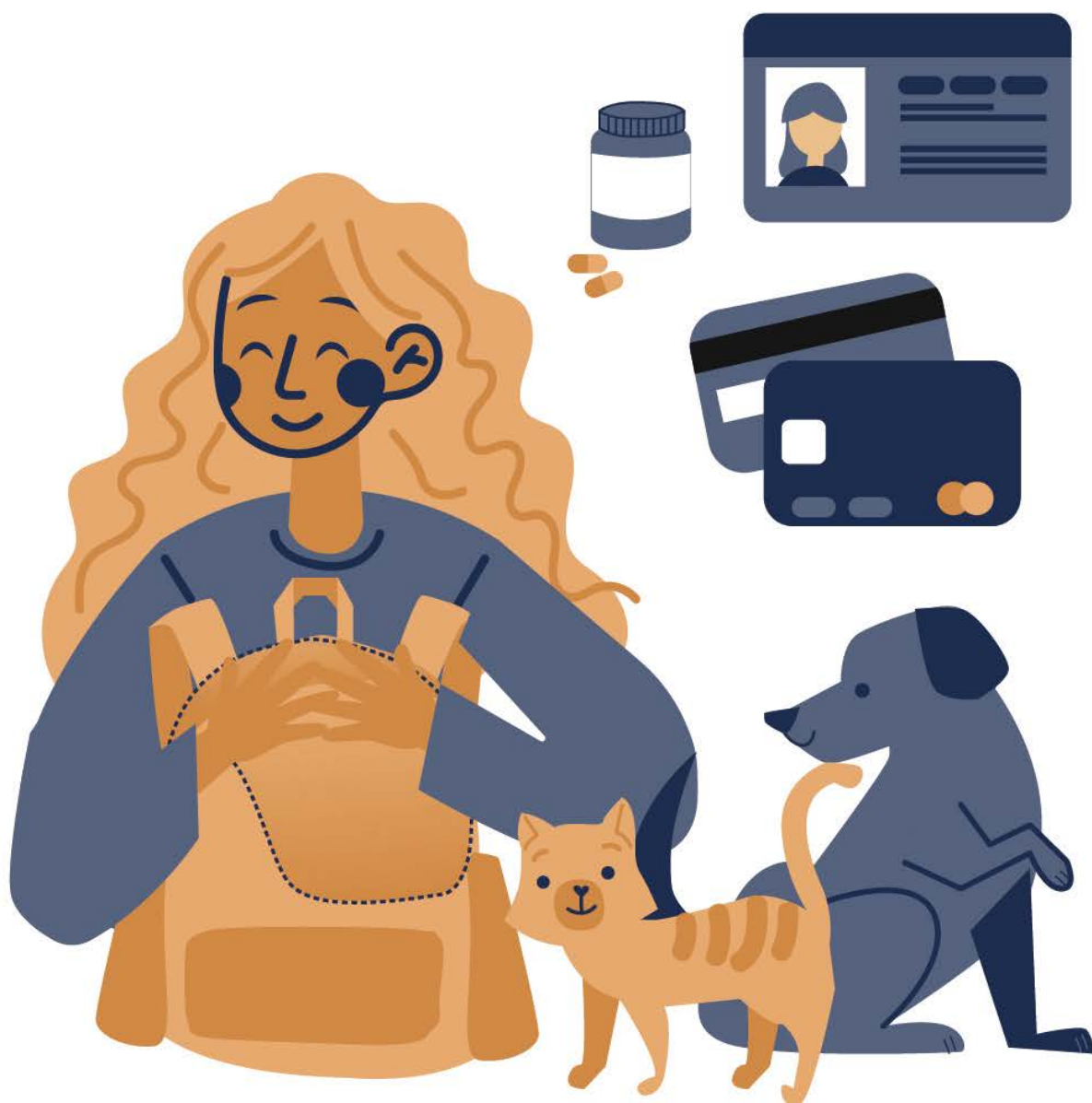

**Agafa només
l'imprescindible**



**Agafa només
l'imprescindible**



**No surtis de casa fins
que el foc hagi passat**

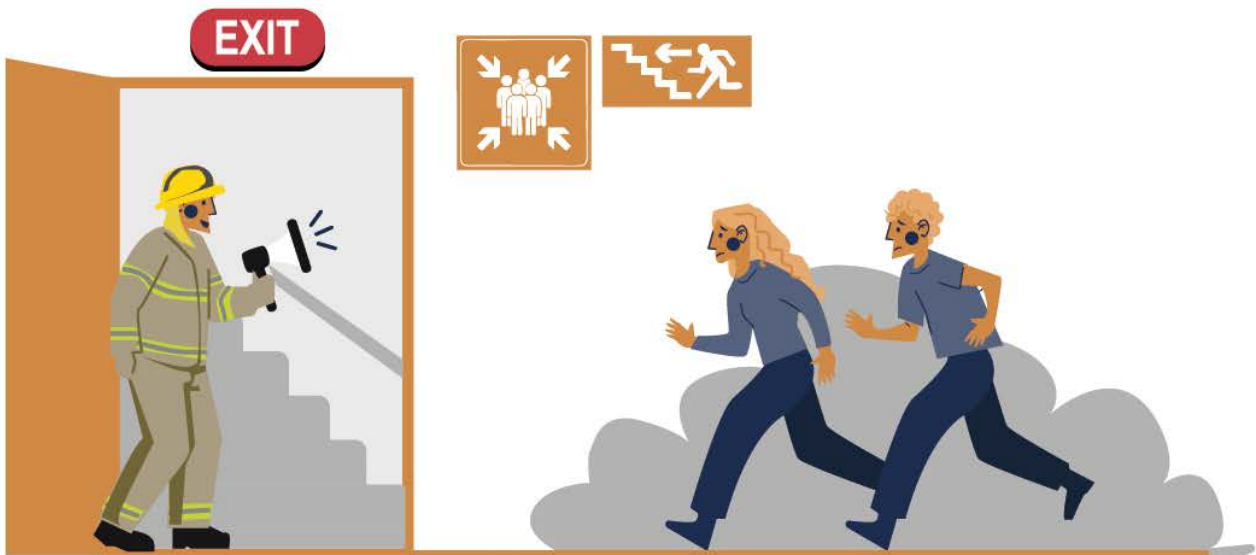
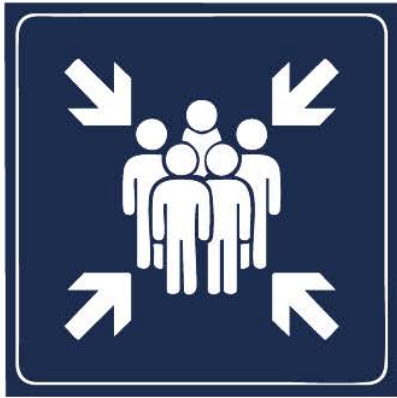

**Segueix les
recomanacions
de les autoritats
en cas de dubte**



**Surt de casa a la
primera senyal de foc**



**Posa tovalloles
mullades sota les
portes**



**Amb fum,
respira arran de terra**

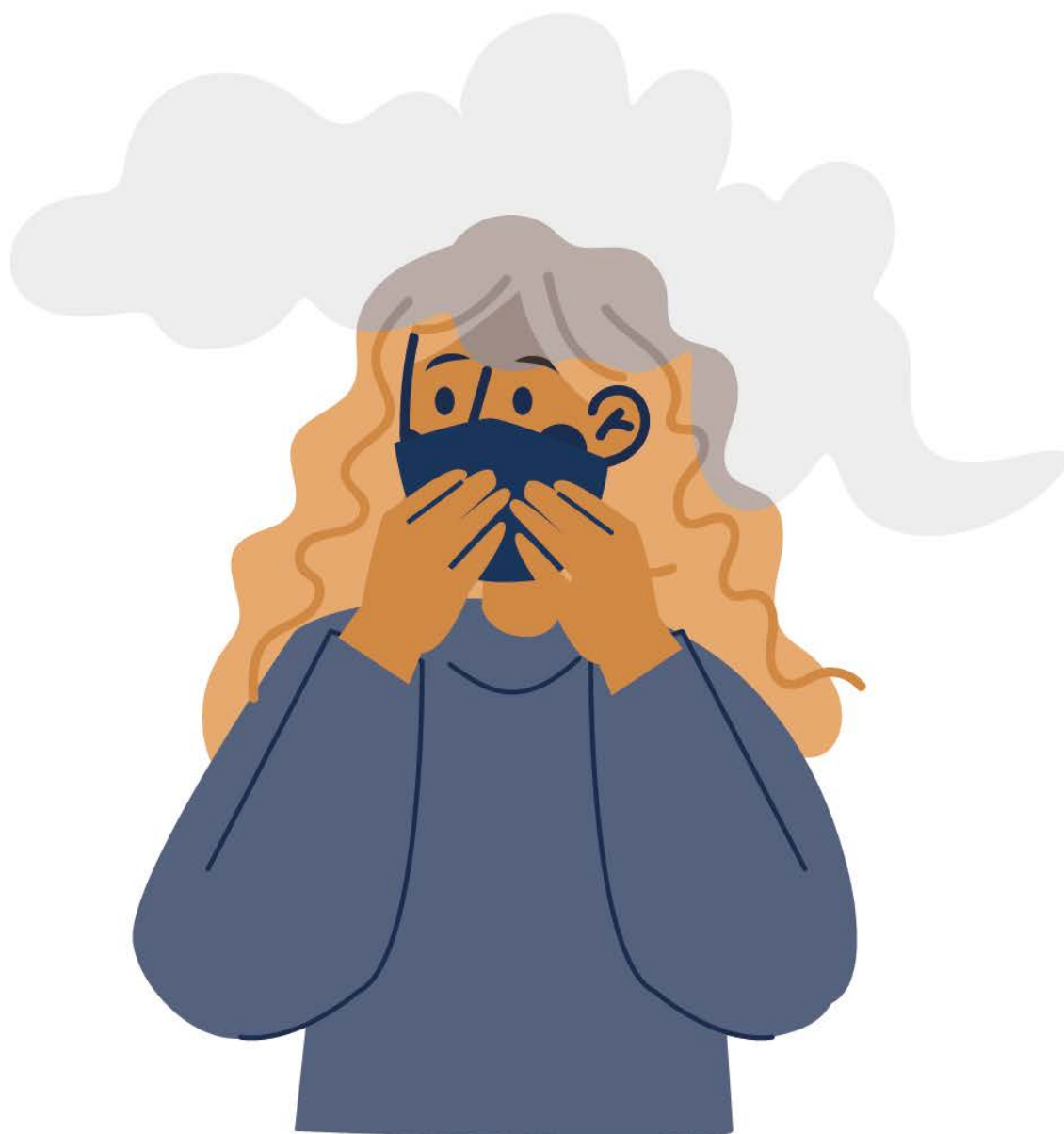

**Amb fum,
usa un mocador moll
per respirar-hi a
través**



**Amb fum,
aguanta la respiració**